LIVET LANGS ÅEN

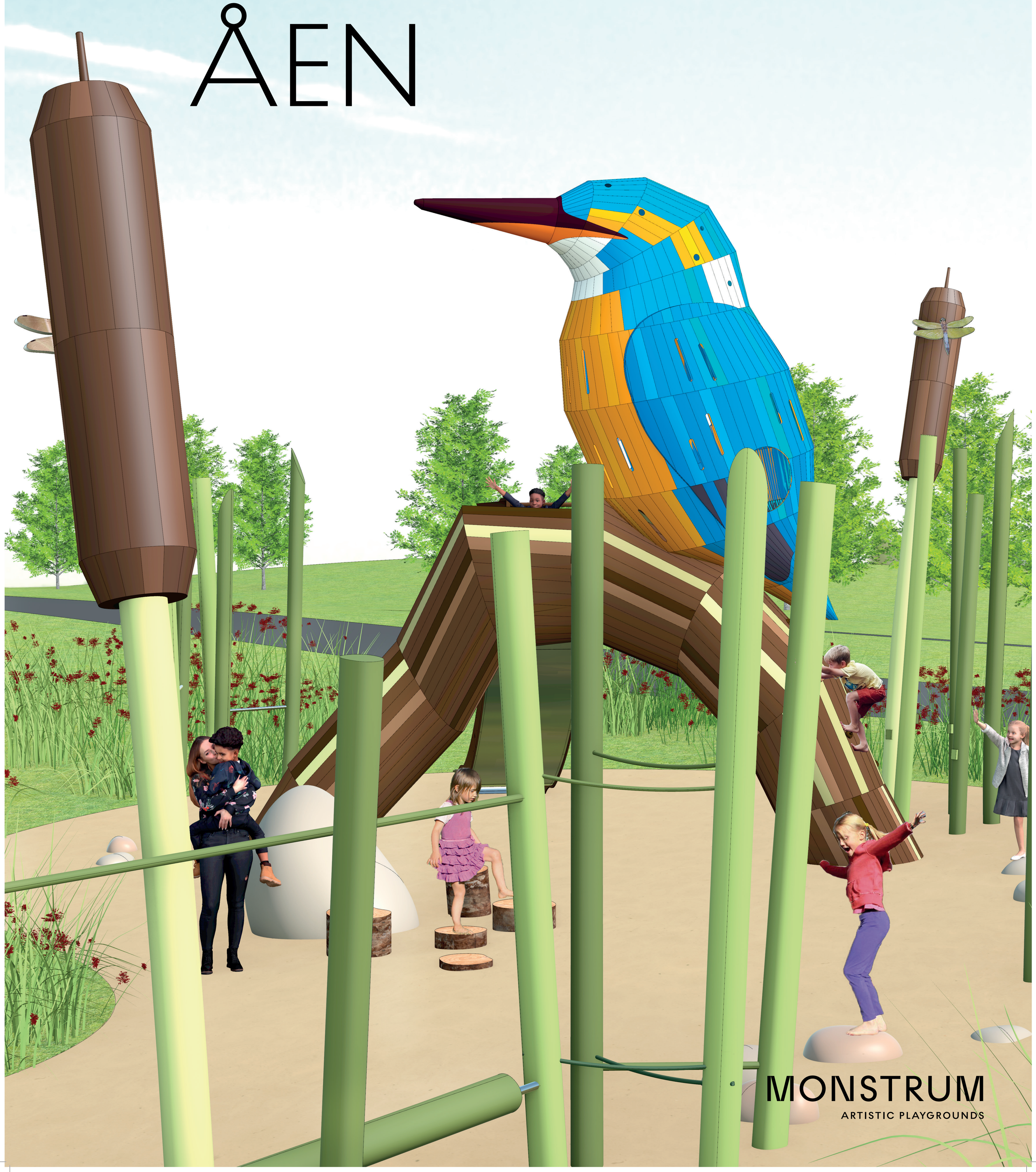

ISFUGLENS
NATURLEGEPLADS

KONCEPT

Konceptet til Hyldager Bakkers nye naturlegeplads er udviklet til at afspejle den smukke og rige natur i området. Legepladsen er designet med udgangspunkt i visionenen om at Hyldager Bakker skal blive et område, der året rundt tilbyder en god og varieret naturoplevelse.

Hovedelementet er den underskønne isfugl, som står og hviler på et gren, som den også bruger som udsigtspost. Herfra kan fuglen betragte den flotte natur omkring og holde øje med når der kommer småfisk eller vandinsekter som kan blive til næste måltid.

Fuglen kan også holde øje med sine æg, som ligger i reden på den anden side af en skov af dunhamre og siv spækket med små insekter.

Naturlegepladsen består af 5 grundelementer, som sammen danner én stor forhindringsbane.

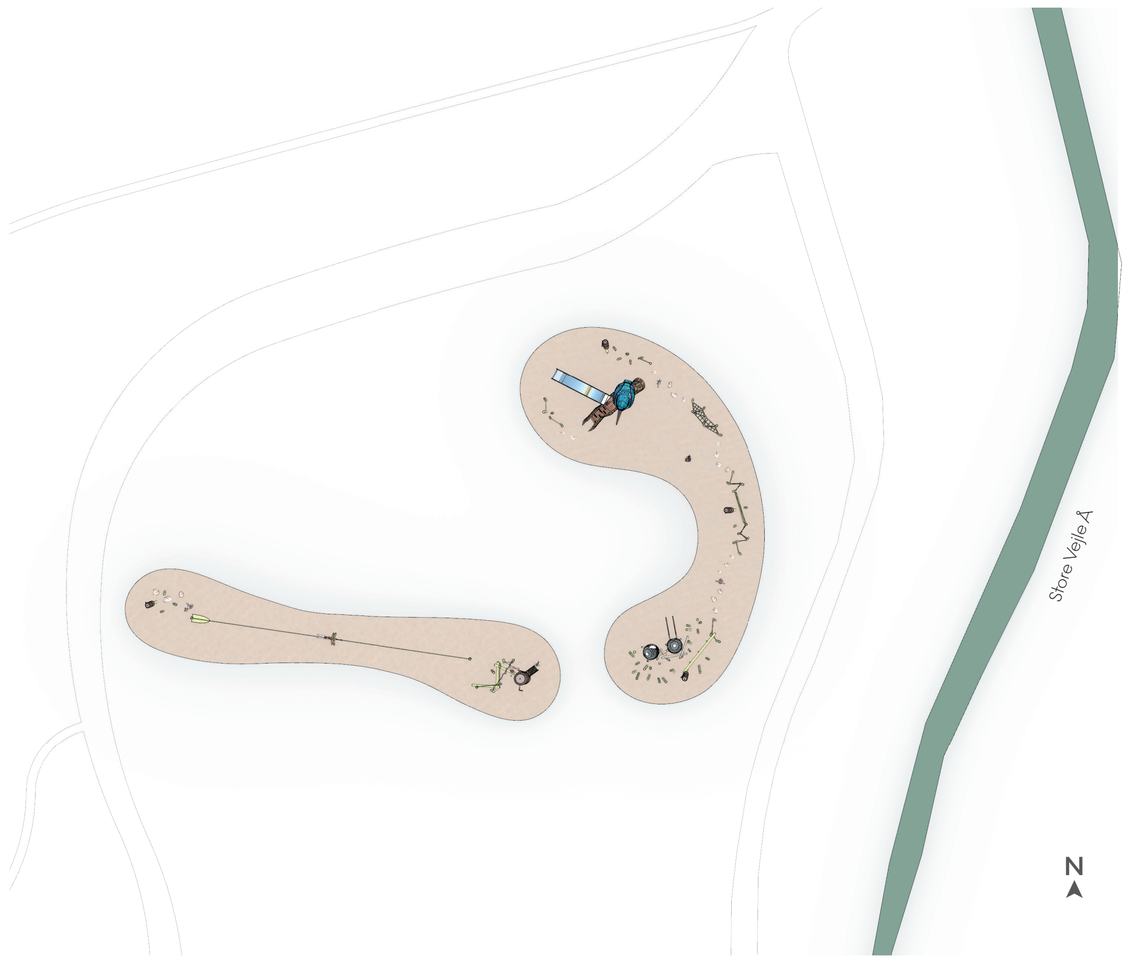

GRUNDELEMENTER

1. ISFUGLEN

2. ÆG

3. DUNHAMMER TÅRN

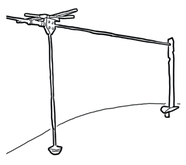

4. SVÆVEBANE

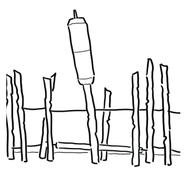

5. SIV FORHINDRINGSBANE

INSPIRATION

Inspiration til konceptets tema, form og farver har udspring i lokalområdets natur og dyreliv. **Biodiversiteten** i vådområdet og det rige dyreliv var kilde til idéer om udformning af legeredskaberne og opbygningen af historiefortællingen igennem naturlegepladsen.

Konceptet tager udgangspunkt i **isfuglen** som hovedelement, omringet af vådområdets insekt og planteliv som bikarakterer.

LIVET LANGS ÅEN

MONSTRUM
ARTISTIC PLAYGROUNDS

NATURLIGE FARVER

Farvepaletten er defineret i smukke, naturlige farver, som afspejler naturen ved åen og gør, at legepladsen bliver flot **integreret** i området.

LEGEVÆRDI

Naturlegepladsen byder på mange forskellige legeredskaber, som kan bruges på forskellige måder. Vores legepladser fungerer som scener, der udfordrer børn til at bruge deres fantasi og byder ind til åben leg, hvor det er børnene selv, der udformer fortællingen på stedet.

Der er rig mulighed for at udfordre sig **motorisk** på legepladsen, hvor man både kan løbe, kravle, klatre og rutsje. Socialt, kan børnene øve sig på at dele, interagere med hinanden på kryds og tværs og udforske sammen.

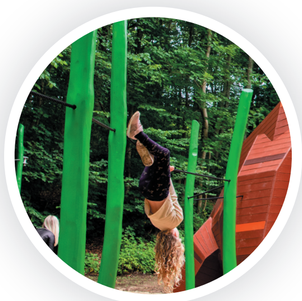

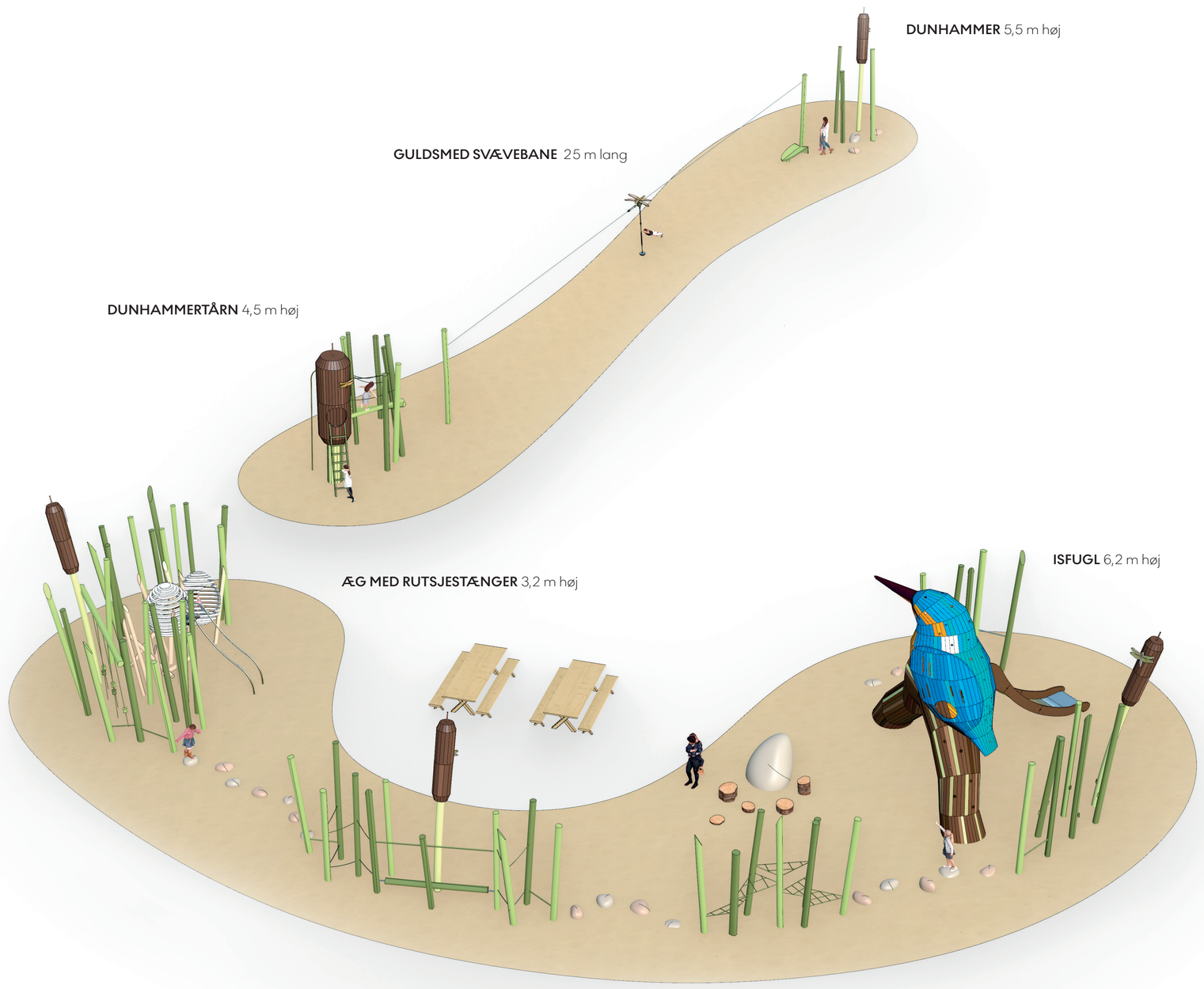

LIVET LANGS ÅEN

MONSTRUM
ARTISTIC PLAYGROUNDS

ISFUGLEN

Isfuglen fungerer som et stort **klatretårn** med udkigspost og en stor rutsjebane. Du kan klatre op igennem den buede grens indre eller du kan tage den mere udfordrende vej op ad klatregrebene og ind igennem isfuglens ene vinge. Mærk suset i maven når du tager den 3 meter store rutsjebane.

Indeni isfuglen kan børnene gå på opdagelse og lære lidt om **biodiversitetens** mange insekter og planter ved å miljøet. På indersiden af strukturen er der nemlig malet flotte og informative billeder om naturen fra området.

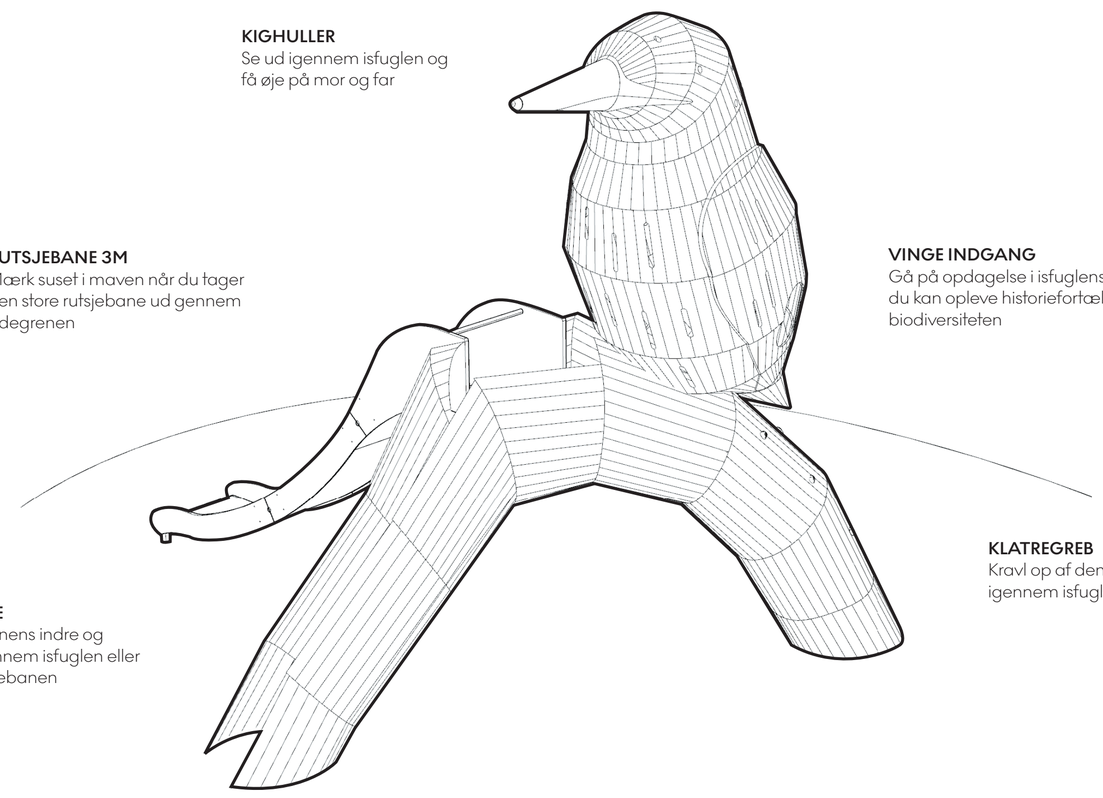

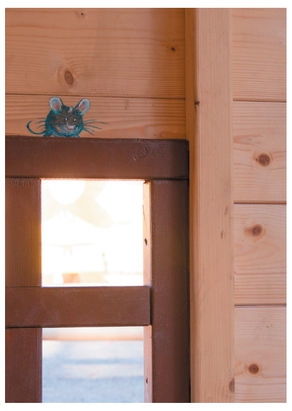

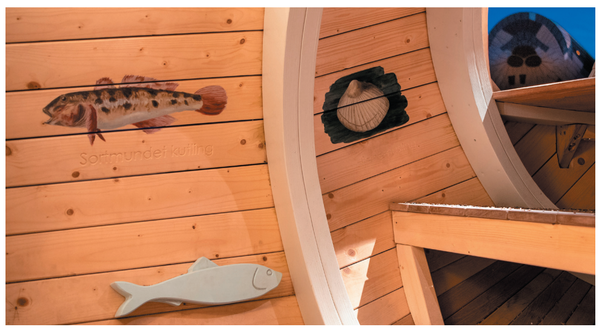

Designet med træ og luft imellem træbrædderne bidrager med et smukt lysspil.

Malerier giver en ekstra dimension til legepladsen. Både i forhold til at underbygge universet, men også i forhold til at skabe flere overraskelser og opfordre børnene til at undersøge og opdage alle legepladsens hjørner og kroge.

LIVET LANGS ÅEN

MONSTRUM
ARTISTIC PLAYGROUNDS

FORHINDRINGSBANE

Hele naturlegepladsen er designet som én stor forhindringsbane, som består af en masse siv og dunhammer stammer, der forbindes af reb, kolbøttestænger, og balancebomme. Der er dannet et forløb igennem hele legepladsen, men børnene kan selvfølgelig danne deres egen rute rundt på legepladsen.

Børnene bliver ledt på en opdagelses-rejse igennem legepladsen og kan gå på opdag-else i de forskellige dyr og insekter, der gemmer sig langs åen.

OM MONSTRUM

Hos MONSTRUM skaber vi tematiske lege-pladser, der fascinerer og inspirerer både voksne og børn. Alle vores legeredskaber er håndlavede af træ på vores værksted i Brøndby. Vores dygtige håndværkere og designere arbejder tæt sammen gennem hele processen, for at sikre at vores legepladser og legeredskaber bliver sjove, sikre og unikke.

Med baggrund i billedkunst og design laver vi legeredskaber, der ikke kun kan klatres på, rutsjes ned ad eller gynges i, men som kan sætte gang i legen ved at være et rum, hvor der er god plads til fantasien.

MONSTRUM tror på, at gode legepladser afspejler verden. Børn skal have lov til at opleve fare og mærke det sus i maven, som hører med, når man tager en chance og heldigvis lander godt på benene igen. Men den motoriske udfordring skal selvfølgelig foregå i sikre rammer.

Hvorfor lege på et klatrestativ, hvis man kan lege i en måneraket, en ubåd, et kæmpe sneglehus, et klovnehoved eller en trojansk hest?

REFERENCER

EDDERFUGLEN, TAARBÆK SKOLE

SÆLERNE, HESTEHOVED STRAND, NAKSKOV

LIVET LANGS ÅEN

MONSTRUM
ARTISTIC PLAYGROUNDS